**Материально-техническое обеспечение образовательной деятельности в Муниципальном бюджетном учреждении дополнительного образования центре развития творчества детей и юношества «Московия» г. Долгопрудного**

**Центр творчества «Московия» г. Долгопрудного располагается в здании бывшего Горкома партии.**
**Год постройки здания 1955.**
**Общая площадь 1086,8 кв. м, учебная площадь 653,4 кв. м.**
**Наличие центрального отопления, водопровода, канализации.**
**Здание Центра оборудовано системой автоматической пожарной сигнализацией, системой видеонаблюдения.**
**Ведётся постоянная работа по благоустройству здания.**

**Актовый зал на 100 мест**

**Хореографический зал оборудован зеркалами и хореографическими станками, а также необходимой музыкальной аппаратурой.**

**Репетиционный зал цирковой студии оборудован станками, зеркалами, шведской стенкой, спортивными матами, реквизитом для занятий**

**Все помещения оборудованы в соответствии с целями и задачами образовательного процесса.**

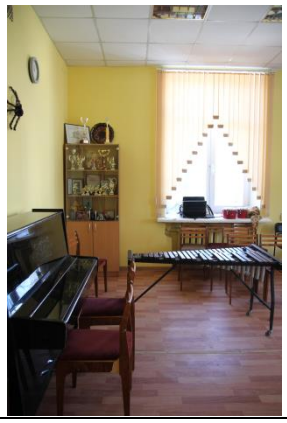

Количество помещений для осуществления образовательной деятельности (всего): 25, учебные классы — 20.
Количество компьютеров (всего): 7 (Все компьютеры имеют выход в интернет).
Оснащение:
— музыкальный центр – 4 шт.
— CD, DVD проигрыватель – 4 шт.
— телевизор – 1 шт.
— набор детских инструментов для фольклора — 2 комп.
— флейта – 2 шт.
— пианино – 8 шт.
— вокальные микрофоны — 8 шт.
— гитара электроакустическая – 4 шт.
— электрогитара – 2 шт.
— гитара – 3 шт.
— напольный процессор для электрогитары – 1 шт.
— аккордеон – 2 шт.
— синтезатор – 5 шт.
— комбоусилитель – 7 шт.
— ударная установка – 2 шт.
— балалайка – 27 шт.
— контрабас – 2 шт.
— домра – 25 шт.
— баян – 3 шт.
— мелкие шумовые инструменты – 26 шт.
— ноутбук — 4 шт.
— видеокамера – 1 шт.
— головные радиомикрофоны – 4 шт.
— реквизит для цирковой студии (хула хупы, булавы, кегли, кольца для жонглирования) — 24 шт.
— мольберты – 12 шт.
— светильники для подсветки работ – 5 шт.
— стул-подставка – 2 шт.
— багетные рамки – 54 шт.
— комплект натюрмортного фонда – 3 шт.
Все кабинеты оборудованы мебелью в зависимости от возрастного состава учащихся. Состояние учебных помещений полностью соответствует санитарным и гигиеническим нормам.
Оборудован специальный кабинет для хранения музыкальных инструментов.
Имеется костюмерная:
— костюмы для народного танца – 520 шт.
— обувь для народного танца — 25 пар.
— костюмы для эстрадного танца – 227 шт.
— костюмы для циркового коллектива – 48 шт.
— костюмы для оркестрового коллектива – 60 шт.
— обувь для эстрадного танца – 22 пары.
Имеется складское помещение для хранения хозяйственных нужд.